



ΕΤΗΣΙΑ ΑΝΑΦΟΡΑ 2019-2020

Goodwill Caravan

GOODWILL CARAVAN AMKE

ΚΝΙΔΟΥ 10 ΑΘΗΝΑ Τ.Κ. 104 40
ΑΦΜ: 997024900 - ΔΟΥ: Α' ΑΘΗΝΩΝ
ΤΗΛ: ΤΗΜΗ: 142004403000
ΔΙΑΧΕΙΡΙΣΤΗΣ ASHEGH HANAN

ΔΙΑΧΕΙΡΙΣΤΡΙΑ

HANAN ASHEGH

ΘΕΜΑΤΑ ΚΑΙ ΕΠΙΣΗΜΑΝΣΕΙΣ

- Η Αποστολή μας
- Γιατί Είμαστε Εδώ;
- Φιλανθρωπικά Έργα το **2019-2020**
- Ο Αντίκτυπός μας σε Αριθμούς
- Διανομή Έκτακτης Βοήθειας
- Νομική Βοήθεια για πρόσφυγες και αιτούντες άσυλο
- Καταφύγιο Έκτακτης ανάγκης & Κράτησης
- Ενδυνάμωση Γυναικών
- Εκπαιδευτική και Επαγγελματική Κατάρτιση
- Υπηρεσία Συνοδείας Λεωφορείων
- Ιατρικό Γραφείο

GOODWILL CARAVAN AMKE
ΚΝΙΔΟΥ 10 ΑΘΗΝΑ Τ.Κ. 104 40
ΑΦΜ: 997024900 - ΔΟΥ: Α' ΑΘΗΝΩΝ
ΓΕΜΗ: 142004403000
ΔΙΑΧΕΙΡΙΣΤΗΣ ASHEGH HANAN

ΔΙΑΧΕΙΡΙΣΤΡΙΑ
HANAN ASHEGH

②





Το όραμά μας είναι ένας κόσμος
στον οποίο τα παιδιά που
πλήττονται από πόλεμο ή φυσικές
καταστροφές μπορούν να ζήσουν
ασφαλείς και ολοκληρωμένες ζωές.



GOODWILL CARAVAN AMKE
ΚΝΙΑΔΟΥ 10 ΑΘΗΝΑ Τ.Κ. 104 40
ΑΦΜ: 997024900 - ΔΟΥ: Α' ΑΘΗΝΩΝ
ΤΕΜΗ: 142004403000
ΔΙΑΧΕΙΡΙΣΤΗΣ ASHEGH HANAN

ΔΙΑΧΕΙΡΙΣΤΡΙΑ
HANAN ASHEGH



Η ΑΠΟΣΤΟΛΗ ΜΑΣ

Η αποστολή μας είναι να εντοπίσουμε τις πιο ευάλωτες οικογένειες προσφύγων και παιδιά που κινδυνεύουν από υποσιτισμό, εμπορία ανθρώπων, εμποριο οργάνων, σεξουαλική εκμετάλλευση και όσους κοιμούνται δύσκολα στους δρόμους. Στη συνέχεια, συνεργαζόμαστε μαζί τους για την ανάπτυξη βιώσιμων μακροπρόθεσμων λύσεων που τους επιτρέπουν να επανεναχθούν και να διεκδικήσουν ξανά τη ζωή τους.



GOODWILL CARAVAN ANKE
ΚΝΙΔΟΥ 10 ΑΘΗΝΑ Τ.Κ. 104 40
ΑΦΜ: 997024900 - ΔΟΥ: Α ΑΘΗΝΩΝ
ΤΕΜΗ: 142004403000
ΔΙΑΧΕΙΡΙΣΤΗΣ ASHEGH HANANI

ΔΙΑΧΕΙΡΙΣΤΡΙΑ
HANAN ASHEGH

A handwritten signature in blue ink, appearing to be 'ASHEGH' or similar, written over the printed name.



ΓΙΑΤΙ ΕΙΜΑΣΤΕ ΕΔΩ;

Από το **2011**, πάνω από **5,6** εκατομμύρια Σύριοι εγκατέλειψαν τη χώρα τους εξαιτίας μιας από τις χειρότερες ανθρωπιστικές κρίσεις όλων των εποχών. Το **2017**, περισσότεροι από **170.000** πρόσφυγες και εκτοπισμένοι έκαναν το δόλιο ταξίδι στη Μεσόγειο Θάλασσα φεύγοντας από τον πόλεμο και αναζητώντας ασφάλεια. Οι άνθρωποι εγκατέλειψαν τις οικογένειες και τις κοινότητες τους, χάνοντας τα σπύτια τους, τα μέσα διαβίωσής τους και σε πάρα πολλές περιπτώσεις τη ζωή τους. Οι μισοί από αυτούς που έκαναν αυτό το ταξίδι ήταν παιδιά.

Πόσοι από εμάς θυμόμαστε την τραγική εικόνα του **Alan Kurdi** - εκείνου του τετράχρονου αγοριού που ξεβρόστηκε σε τουρκική παραλία το **2015**;

Τα παγκόσμια ΜΜΕ το χαρακτήρισαν αγανάκτηση, αλλά σύντομα πέρασαν στην επόμενη μεγάλη ιστορία. Δυστυχώς, υπήρξαν περισσότερες περιπτώσεις όπως ο **Alan** και **Χαλιδάδες** άλλες ιστορίες παιδιών που εξαφανίστηκαν κατά την άφιξή τους στην Ευρώπη.

Στην **Ελλάδα**, εκτιμάται ότι πάνω από **100.000** πρόσφυγες βρίσκονται εγκλωβισμένοι σε όλη τη χώρα. Επιπλέον, υπάρχουν πάνω από **18.500** παιδιά μεταναστες σε καταυλισμούς προσφύγων, περισσότερα από **3.000** από τα οποία είναι ασυνόδευτα και κινδυνεύουν να πέσουν θύματα διακινητών ανθρωπίνων δικαιωμάτων και σεξουαλικής εκμετάλλευσης.



GOODWILL CARAVAN AMKE
ΚΝΙΔΟΥ 10 ΑΘΗΝΑ Τ.Κ. 104 40
ΑΦΜ: 997024900 - ΔΟΥ: Α' ΑΘΗΝΩΝ
ΓΕΜΗ: 142004403000
ΔΙΑΧΕΙΡΙΣΤΗΣ ASHEGH HANAN

ΔΙΑ ΧΕΙΡΙΣΤΡΙΑ
HANAN ASHEGH

5



Νομική βοήθεια
για πρόσφυγες και
αιτούντες άσυλο

Υπηρεσία
Συνοδείας
Λεωφορείων

Διανομή Έκτακτης
Βοήθειας

Ιατρικό
Γραφείο

Εκπαίδευση & Επαγγελματική
Κατάρτιση: Ενδυνάμωση
γυναικών, δεξιότητες ζωής και
μαθήματα γλώσσας

Καταφύγιο
έκτακτης ανάγκης
& κράτησης



GOODWILL CARAVAN ΑΜΚΕ
ΚΝΙΔΟΥ 10 ΑΘΗΝΑ Τ.Κ. 104 40
ΑΦΜ: 997024900 - ΔΟΥ: Α' ΑΘΗΝΩΝ
ΓΕΜΗ: 142004403000
ΔΙΑΧΕΙΡΙΣΤΗΣ ASHEGH HANAN

ΔΙΑΧΕΙΡΙΣΤΡΙΑ
HANAN ASHEGH



Ο Αντίκτυπός μας σε Αριθμούς [2019-2020]*



22,124
Πρόσφυγες που υποστηρίχθηκαν



18,400
Πρόσφυγες και Έλληνες παρέλαβαν προϊόντα υγιεινής, πάνες & ρούχα



2,505
Οικογένειες που είχαν ανάγκη έλαβαν τρόφιμα



129
Ευάλωτοι Πρόσφυγες φιλοξενήθηκαν σε καταφύγια



1,476
Πρόσφυγες που μεταφέρθηκαν από αερομακρυσμένα στρατόπεδα στην Αθήνα



186
Ευάλωτοι πρόσφυγες έλαβαν υγειονομική περίθαλψη



822
Πρόσφυγες και Αιτούντες Άσυλο έλαβαν νομική βοήθεια



1,197
Πρόσφυγες έλαβαν Εκπαιδευτική & Επαγγελματική Κατάρτιση

*Οι αριθμοί αντικατοπτρίζουν τη διακοπή των υπηρεσιών λόγω του lockdown για τον COVID-19.

GOODWILL CARAVAN AMKE
ΚΝΙΔΟΥ 10 ΑΘΗΝΑ Τ.Κ. 104 40
ΑΦΜ: 997024900 • ΔΟΥ: Α' ΑΘΗΝΩΝ
ΤΕΛΗ: 142004403000
ΔΙΑΧΕΙΡΙΣΤΗΣ ASHEGH HANANI

ΔΙΑΧΕΙΡΙΣΤΡΙΚΗ
HANANI ASHEGH



ΔΙΑΝΟΜΗ ΕΚΤΑΚΤΗΣ ΒΟΗΘΕΙΑΣ

Από το **2017**, η **Goodwill Caravan** αναγνώρισε την ανάγκη να υποστηριχθούν οι πολύ βασικές ανάγκες των προσφύγων που ζουν σε απελπιστικές καταστάσεις. Ένα από τα πρώτα προγράμματα που δημιουργήσαμε ήταν το Πρόγραμμα Βοήθειας έκτακτης ανάγκης: μαζική διανομή. Μέσω αυτής της παρέμβασης, διανεμήσαμε τακτικά τρόφιμα, ρούχα, πάνες, γάλα για βρέφη, προϊόντα υγιεινής και προσωπικής υγιεινής και υπνόσακους σε πρόσφυγες και άστεγους στην Αθήνα, κέντρα κράτησης και καταυλισμούς προσφύγων.

Το **2019** και το **2020** μοιράσαμε βοήθεια σε περισσότερα από **22.000** άτομα.



GOODWILL CARAVAN AMKE
ΚΝΙΔΟΥ 10 ΑΘΗΝΑ Τ.Κ. 104 40
ΑΦΜ: 997024900 - ΔΟΥ: Α' ΑΘΗΝΩΝ
ΤΕΛΗ: 142004403000
ΔΙΑΧΕΙΡΙΣΤΗΣ ASHEGH HANAN

ΔΙΑΧΕΙΡΙΣΤΡΙΑ
HANAN ASHEGH

8

ΝΟΜΙΚΗ ΒΟΗΘΕΙΑ ΓΙΑ ΠΡΟΣΦΥΓΕΣ ΚΑΙ ΑΙΤΟΥΝΤΕΣ ΑΣΥΛΟ

Το Νομικό Γραφείο της **Goodwill Caravan** στηρίζει ευάλωτους πρόσφυγες με αίτηση ασύλου, οικογενειακές επανενώσεις και όλα τα έγγραφα που απαιτούνται για την υποστήριξη της ένταξής τους στην Ελλάδα και την Ευρώπη. Υποστηρίζουμε περτυτώσεις απελευθέρωσης από κράτηση, ειδικά για ανύπαντρες γυναίκες, μονογονεϊκές οικογένειες και ασυνόδευτους ανηλίκους που έχουν χωριστεί από τους γονείς τους λόγω θανάτου, χωρισμού κατά τη διάρκεια του ταξιδιού τους ή πολλών άλλων τροφερών λόγων που συμβαίνουν πολύ συχνά στο μονοπάτι των προσφύγων.

Οι αφοσιωμένοι δικηγόροι μας εργάζονται στις ακόλουθες διαδικασίες:

- Οικογενειακές Επανενώσεις
- Έγγραφή και πρόσβαση στη Διαδικασία ασύλου
- Διαδικασία συνόρων (παραδεκτό)
- Απελευθέρωση από κράτηση
- Προστοιμασία συνέντευξης ασύλου
- Έκδοση Ταυτότητας και Ταξιδιωτικών Έγγράφων
- Αιτήσεις για επιτάχυνση των διαδικασιών για ευάλωτες ομάδες
- Προσφυγές σε απορριφείς ασύλου και δικαστικές διαδικασίες.

Το **2019-20** το Νομικό μας Γραφείο προσέφερε νομική βοήθεια σε περισσότερες από **820** οικογένειες προσφύγων



GOODWILL CARAVAN AMKE
ΚΝΙΔΟΥ 10 ΑΘΗΝΑ Τ.Κ. 104 40
ΑΦΜ: 997024900 - ΔΟΥ: Α' ΑΘΗΝΩΝ
ΤΕΜΗ: 142004403000
ΔΙΑΧΕΙΡΙΣΤΗΣ ASHEGH HANAN

ΔΙΑΧΕΙΡΙΣΤΡΙΑ
HANAN ASHEGH



ΚΑΤΑΦΥΓΙΟ ΕΚΤΑΚΤΗΣ ΑΝΑΓΚΗΣ & ΚΡΑΤΗΣΗΣ



Τα Έργα Καταφυγίων της **Goodwill Caravan** προσφέρουν διαμονή και πλήρη σειρά υπηρεσιών στους πιο ευάλωτους πρόσφυγες, όπως επιζώντες, βασανιστηρίων, έμφυλης και σεξουαλικής βίας και σε εκείνους που κινδυνεύουν από περαιτέρω βία ή κινδυνεύουν από Αναγνωρίζουμε εκείνους που λόγω της φύσης και του επιπέδου της ευπάθειας τους πιστεύουμε ότι δεν είναι κατάλληλοι για να ζήσουν σε καταυλισμούς προσφύγων και τους προσφέρουμε έναν ασφαλή χώρο διαβίωσης που τους βοηθά να αναρρώσουν από τα τραύματά τους και να ξεκινήσουν το ταξίδι τους προς την ανάρρωση. Επιπροσθέτως, προσφέρουμε στους δικαιούχους του Νομικού μας Γραφείου που κρατούνται στο κέντρο κράτησης και προ-απέλασης, καταδύαμα και διεύθυνση στην οποία μπορούν να αρθούν ελεύθεροι καθώς οι δικηγόροι μας εργάζονται στις υποθέσεις απελευθέρωσης από κράτηση.

Οι περισσότεροι δικαιούχοι του Προγράμματος Στέγης μας είναι ανύπαντρες γυναίκες και μονογονεϊκές οικογένειες, συμπεριλαμβανομένων Χηρών και των παιδιών τους που έχουν τους συζύγους τους από έντονη σύγκρουση ή εκείνους που έχουν τινυει κατά τη διάρκεια από την Ευρώπη προς την Ελλάδα.

Μόλις το **Goodwill Caravan** υιοθετήσει αυτούς τους ευάλωτους πρόσφυγες, τους υποστηρίζει σε κάθε βήμα μέχρι να τους εξασφαλίσουμε στέγαση από την Υπατη Αρχαιότητα του ΟΗΕ για τους Πρόσφυγες ή να απομακρυνθούν νόμιμα από την Ελλάδα μέσω προγράμματος μεταγκαταστάσης ή οικογενειακής επανένωσης.

Το έργο καταφυγίου έκτακτης ανάγκης και κράτησης είναι ένα από τα κύρια έργα στο **Goodwill Caravan** που εκτελείται σε κατοικίες που βρίσκονται σε ακτίνα μισού χιλιομέτρου από τα γραφεία μας στην Κεντρική Αθήνα.

Το έργο μπορεί να φιλοξενηθεί **15-20** οικογένειες και μέσα στο **2019-2020** προσέφερε καταφύγιο σε **129** ευάλωτους πρόσφυγες (**45** οικογένειες).



GOODWILL CARAVAN ΑΜΚΕ
ΚΝΙΔΟΥ 10 ΑΘΗΝΑ Τ.Κ. 104 40
ΑΦΜ: 997024900 - ΔΟΥ: Α' ΑΘΗΝΩΝ

ΓΕΜΗ: 142004403000
ΔΙΑΧΕΙΡΙΣΤΗΣ ASHEGH HANANI

ΔΙΑΧΕΙΡΙΣΤΡΙΑ
HANANI ASHEGH

10

ΕΡΓΑΣΤΗΡΙΑ ΕΝΔΥΝΑΜΩΣΗΣ ΓΥΝΑΙΚΩΝ ΚΑΙ ΔΕΞΙΟΤΗΤΩΝ ΖΩΗΣ

Πολλές ανύπαντρες, μητέρες πρόσφυγες δυσκολεύονται να ενσωματωθούν και να γίνουν οικονομικά ανεξάρτητες. Μετά από έρευνες και διαβουλεύσεις, η **Goodwill**

Caravan προσέφερε εργαστήρια που βασίζονται σε δεξιότητες το **2019** και απευθύνονται σε μονογονείς για να τους επιτρέψουν να χτίσουν τις δικές τους επιχειρήσεις παρέχοντας τους μακροπρόθεσμη οικονομική ασφάλεια και αίσθημα ανεξαρτησίας και αυτονομίας.

Ο στόχος αυτού του προγράμματος ήταν να ανταλλάξει αυτές τις ανύπαντρες μητέρες από την οικονομική δυσπραγία και στενοχώρια που βιώνουν όταν εισέρχονται σε μια νέα χώρα, ειδικά μετά τις φρικτές εμπειρίες που έχουν ξεφύγει. Μέσω αυτού του έργου, όχι μόνο τους δόθηκαν οι πόροι, η καθοδήγηση και η χρηματοδότηση για να ξεκινήσουν τη δική τους επιχείρηση, αλλά τους δόθηκε επίσης ολοκληρωμένη υποστήριξη για να βεβαιωθούν ότι αισθάνονται μέρος της κοινότητας. Αυτά τα έργα περιλάμβαναν μαθήματα κατασκευής κοσμημάτων και τζέξιμο.



GOODWILL CARAVAN AMKE
ΚΝΙΔΟΥ 10 ΑΘΗΝΑ Τ.Κ. 104 40
ΑΦΜ: 997024900 - ΔΟΥ: Α' ΑΘΗΝΩΝ
ΤΕΜΗ: 142004403000
ΔΙΑΧΕΙΡΙΣΤΗΣ ASHEGH HANAN

ΔΙΑΧΕΙΡΙΣΤΡΙΑ
HANAN ASHEGH



ΕΡΓΟ ΚΑΤΑΦΥΓΙΟΥ 2019-2020 ΔΗΜΟΓΡΑΦΙΚΑ ΣΤΟΙΧΕΙΑ ΣΕ ΑΡΙΘΜΟΥΣ

2019-2020 Shelter Project Breakdown by Gender

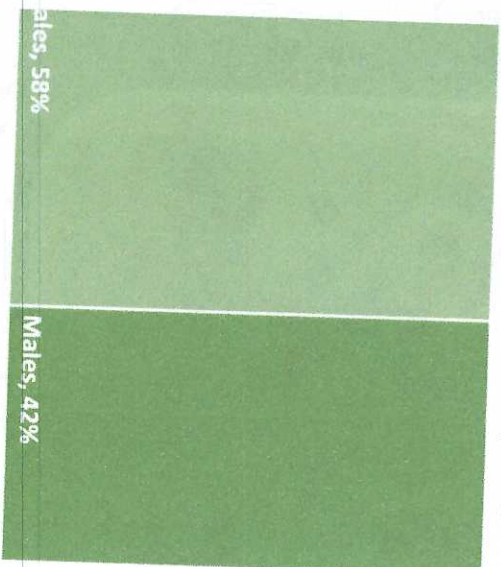

2019-2020 Shelter Project Breakdown by Age Group

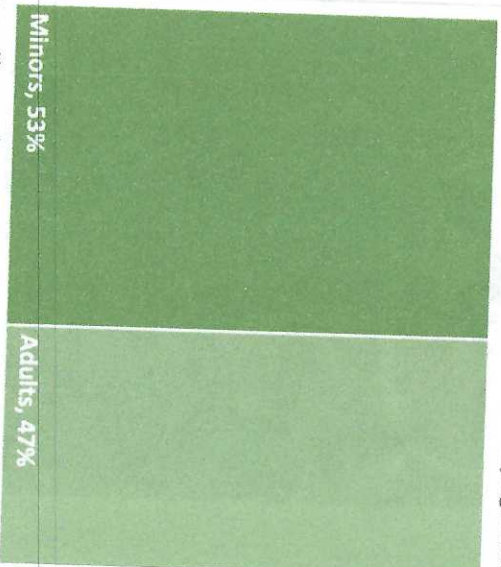

*2020-2019 Κατανομή Εργου του Καταφυγίου ανά Φύλο
 *2020-2019 Κατανομή Εργου του Καταφυγίου ανά Ηλικιακή Ομάδα
 Γυναικες 58%, Αντρες 52%, Αν'ηλικου 53%, Ενηλικες 47%

GOODWILL CARAVAN AMKE
 ΚΝΙΔΟΥ 10 ΑΘΗΝΑ Τ.Κ. 104 40
 ΑΦΜ: 997024900 - ΔΟΥ: Α' ΑΘΗΝΩΝ
 ΤΕΜΗ: 142004403000
 ΔΙΑΧΕΙΡΙΣΤΗΣ ASHEGH HANAN

ΔΙΑΧΕΙΡΙΣΤΡΙΑ
 HANAN ASHEGH

12

ΕΚΠΑΙΔΕΥΤΙΚΗ & ΕΠΑΓΓΕΛΜΑΤΙΚΗ ΕΚΠΑΙΔΕΥΣΗ

Πιστεύουμε ακράδαντα ότι η εκπαίδευση είναι ο δρόμος προς τα εμπρός. Από το **2019**, συνεχίζουμε να παρέχουμε δωρεάν εκπαιδευτικά μαθήματα και επαγγελματική κατάρτιση για να βοηθήσουμε τους ευάλωτους εκτοπισμένους πληθυσμούς να αυξήσουν την απασχολησιμότητά τους και να βοηθήσουν στην επίτευξη οικονομικής ασφάλειας για τις οικογένειές τους. Προσφέρουμε μια σειρά επαγγελματικών και εκπαιδευτικών μαθημάτων με έμφαση στα προγράμματα ανάπτυξης γλώσσας και δεξιοτήτων.

Επιπλέον, από τον Ιούνιο έως τον Δεκέμβριο του **2019**, η **Goodwill Caravan** λειτούργησε ένα σχολείο στη Λέσβο σε συνεργασία με το **Stand by me Lesvos** και το έργο προσέφερε εκπαίδευση σε περισσότερα από **1.000** παιδιά με έδρα το κέντρο της Μόριας, τα οποία δεν έλαβαν καμία εκπαίδευση.

Το **2019-2020**, σχεδόν **1.200** πρόσφυγες εγγράφηκαν στα προγράμματα εκπαίδευσης, επαγγελματικής κατάρτισης και δεξιοτήτων ζωής της **GWC**.



GOODWILL CARAVAN AMKE
ΚΝΙΔΟΥ 10 ΑΘΗΝΑ Τ.Κ. 104 40
ΑΦΜ: 997024900 - ΔΟΥ: Α' ΑΘΗΝΩΝ
ΤΕΜΗ: 142004403000
ΔΙΑΧΕΙΡΙΣΤΗΣ ASHEGH HANAN

ΔΙΑΧΕΙΡΙΣΤΡΙΑ
HANAN ASHEGH



ΥΠΗΡΕΣΙΑ ΣΥΝΟΔΕΙΑΣ ΛΕΩΦΟΡΕΙΩΝ

Το Πρόγραμμα Υπηρεσίας Συνοδείας Λεωφορείων μιας προσέφερε δωρεάν και αξιόπιστη μεταφορά σε πρόσφυγες που διαμένουν σε απομακρυσμένους καταυλισμούς σε ιατρικά κέντρα και Υπηρεσίες Ασύλου στην Αθήνα. Καθώς τα περιφερειακά νοσοκομεία δεν προσφέρουν όλες τις ιατρικές ειδικότητες που χρειάζονται οι πρόσφυγες που διαμένουν σε αυτούς τους καταυλισμούς και δεδομένου ότι οι πρόσφυγες έπρεπε να βρίσκονται στην Αθήνα πριν από τις **7:00** το πρωί για τους διορισμούς τους στις υπηρεσίες ασύλου, το έργο έκανε μια πραγματική διαφορά στους δικαιούχους του ως εθελοντικές λύσεις είτε αναξιόπιστα είτε πολύ ακριβά λόγω των

περιορισμένων μέσων τους. Και καθώς αρκετοί από αυτούς έκαναν μέρες του ταξιδιού με τα πόδια τις πρώτες πρωινές ώρες, η υπηρεσία τους προσέφερε μια ασφαλή εθελοντική λύση αντί να διακινδυνεύσουν τη ζωή τους σε τροχαία ατυχήματα, όπως δυστυχώς συνέβη σε πολλές περιπτώσεις.

Έχουμε συνεργαστεί με τον Διεθνή Οργανισμό Μετανάστευσης (ΔΟΜ) και το Δανικό Συμβούλιο Προσφύγων (ΔΔΚ) στην παράδοση αυτού του έργου καθώς καταχώρισαν εβδομαδιαίους αιτούντες στην υπηρεσία και συντονίσαμε τις μεταφορές και την εφοδιαστική.

Κατά τη διάρκεια του δοκιμαστικού προγράμματος από τον Νοέμβριο του **2019** έως τον Σεπτέμβριο του **2020** προσφέραμε μεταφορά σε περισσότερους από **1.400** πρόσφυγες που διαμένουν σε στρατόπεδα στο Λαύριο, τη Θήβα, τα

Οινόφυτα και τη Ριτσώνα και μετά την επιτυχία της δοκιμής σχεδιάζουμε να λειτουργήσουμε το έργο σε μόνιμη βάση από το **2022**.

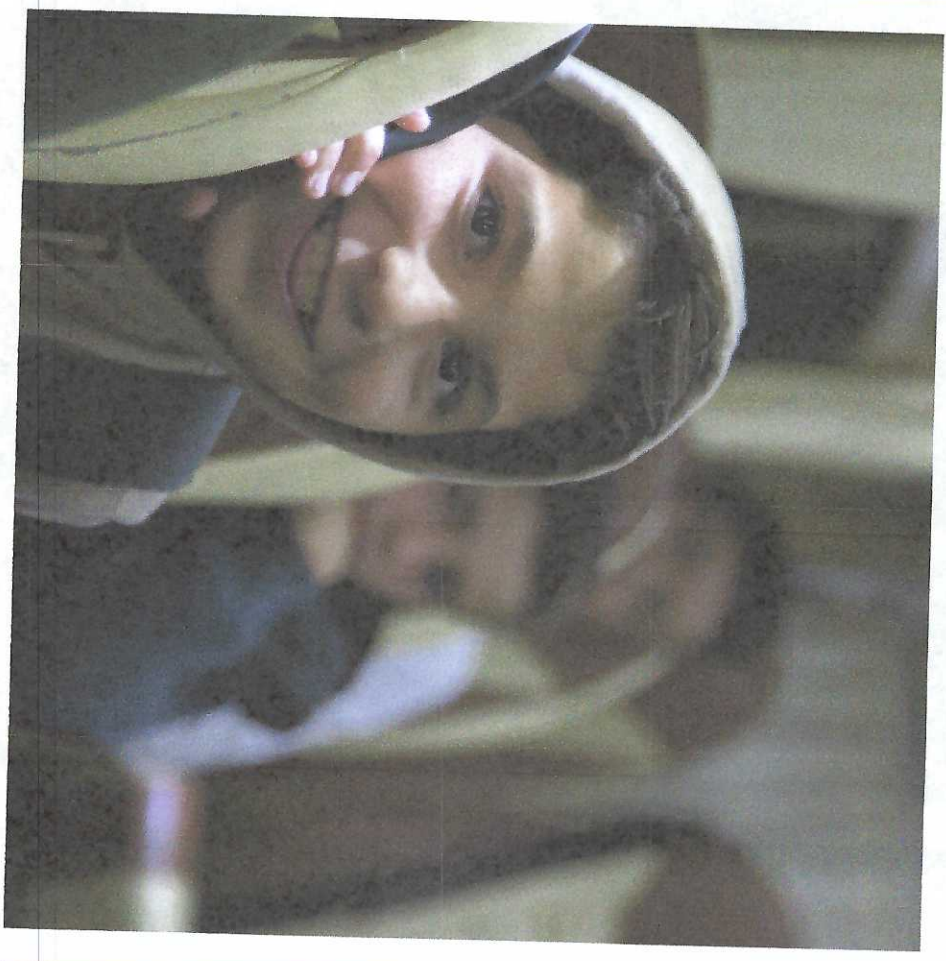

GOODWILL CARAVAN AMKE
ΚΝΙΑΔΟΥ 10 ΑΘΗΝΑ Τ.Κ. 104 40
ΑΦΜ: 997024900 - ΔΟΥ: Α' ΑΘΗΝΩΝ
ΓΕΜΗ: 142004403000
ΔΙΑΧΕΙΡΙΣΤΗΣ ASHEGH HANAN

ΔΙΑΧΕΙΡΙΣΤΡΙΑ
HANAN ASHEGH

(M)

ΙΑΤΡΙΚΟ ΓΡΑΦΕΙΟ

ΙΑΡΥΣΗ: ΟΚΤΩΒΡΙΟΣ 2020

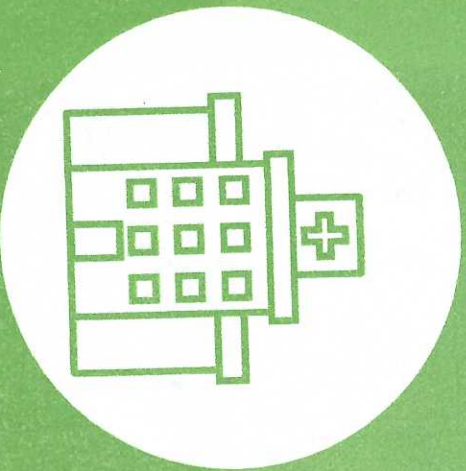

ΠΡΟΣΒΑΣΗ ΣΤΗΝ
ΥΓΕΙΟΝΟΜΙΚΗ ΠΕΡΙΘΑΛΨΗ

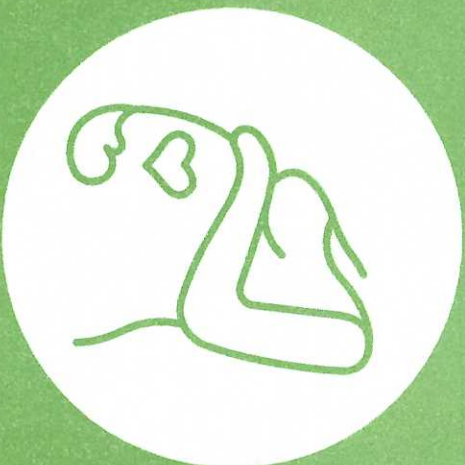

ΦΡΟΝΤΙΔΑ ΜΗΤΕΡΑΣ ΚΑΙ
ΝΕΟΓΝΩΝ

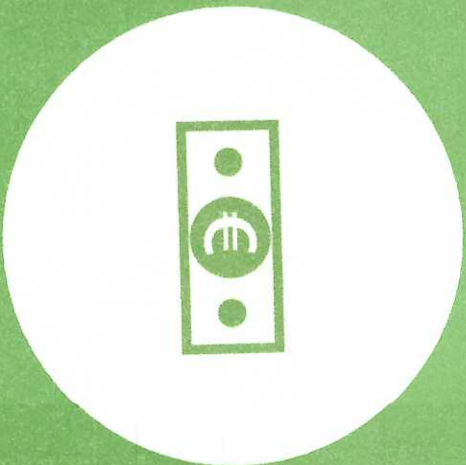

ΟΙΚΟΝΟΜΙΚΗ ΕΝΙΣΧΥΣΗ
ΓΙΑ ΤΟΥΣ ΠΡΟΣΦΥΓΕΣ
ΧΩΡΙΣ ΚΟΙΝΩΝΙΚΗ
ΑΣΦΑΛΙΣΗ

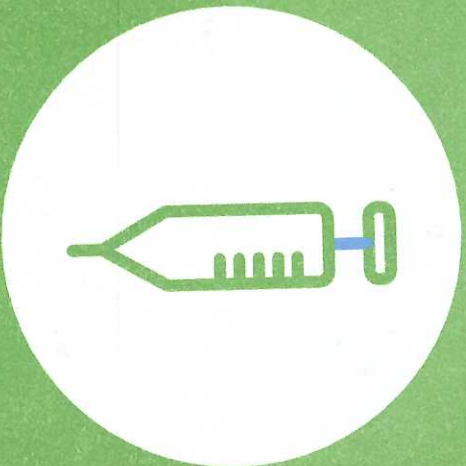

ΕΜΒΟΛΙΑΣΜΟΙ ΓΙΑ ΤΑ
ΠΑΙΔΙΑ



GOODWILL CARAVAN AMKE
ΚΝΙΔΟΥ 10 ΑΘΗΝΑ Τ.Κ. 104 40
ΑΦΜ: 997024900 - ΔΟΥ: Α' ΑΘΗΝΩΝ
ΓΕΜΗ: 142004403000
ΔΙΑΧΕΙΡΙΣΤΗΣ ASHEGH HANAN

ΔΙΑΧΕΙΡΙΣΤΡΙΑ
HANAN ASHEGH



ΙΑΤΡΙΚΟ ΓΡΑΦΕΙΟ

Στο πλαίσιο των προσπάθειών αντιμετώπισης έκτακτης ανάγκης του **Goodwill Caravan** παρέχουμε ιατρική βοήθεια στους πρόσφυγες από την έναρξη των επιχειρήσεων μας στην Ελλάδα το **2016**.

Επιπρόσθετα, καθώς το Πρόγραμμα Καταφυγίου Έκτακτης Ανάγκης & Κράτησης φιλοξενεί ευάλωτους πρόσφυγες με διάφορους βαθμούς ιατρικής και υγειονομικής περίθαλψης, είχαμε πάντα εμπλοκή στο συντονισμό της ιατρικής περίθαλψης και στην παροχή βοήθειας στους πρόσφυγες για θεραπεία. Επιπλέον, ορισμένες περιπτώσεις που δουλέψαμε ήταν πολύ περιπλοκές και απαιτούσαν έντονη κατανομή πόρων με το κόστος μιας υπόθεσης να ξεπερνά τα **150.000** ευρώ και να απαιτεί τη μεταφορά του δικαιούχου από την Ελλάδα στο Ηνωμένο Βασίλειο για θεραπεία.

Το **2019**, δημιουργήσαμε μια συνεργασία με το Παιδιατρικό Νοσοκομείο Αγία Σοφία στην Αθήνα που θα μας επέτρεπε να συνεργαστούμε με το νοσοκομείο και να συντονίσουμε την υποστήριξη των ασθενών του και να εξορθολογήσουμε την παροχή ιατρικής περίθαλψης στους μικρούς μας δικαιούχους.

Για να αξιοποιήσουμε αυτές τις συνεργασίες, τη συντηρητική ζήτηση για ιατρική βοήθεια στην προσφυγική κοινότητα στην Ελλάδα και την προηγούμενη εμπειρία μας στην παροχή και τον συντονισμό της ιατρικής βοήθειας, τον Οκτώβριο του **2020** ίδρύσαμε το Ιατρικό Γραφείο της **Goodwill Caravan** στην Αθήνα ως ξεχωριστό έργο, το οποίο διαμορφώνεται σε ένα από τα πιο υποσχόμενα έργα μας στο μέλλον.

Το Ιατρικό Γραφείο της **GWG** βρίσκεται στην καρδιά ενός δικτύου άλλων έργων της **GWG**, τρίτων παρόχων υπηρεσιών, ιδιωτικών κλινικών και συνεργασιών με άλλες παρόμοιες ΜΚΟ στην Αθήνα. Μέσω αυτού του δικτύου, παρέχει τις ακόλουθες βασικές υπηρεσίες:

- Πρόσβαση στην Ελληνική Υπηρεσία Υγείας
- Επέλυση ιατρική ανταπόκριση
- Εκστρατείες ευαισθητοποίησης της κοινότητας.

Με τις υπηρεσίες που παρέχονται σε συνεργασία με τους Γιατρούς Χωρίς Σύνορα και τους **Medical Volunteers International** το **2020**, προσφέραμε ιατρική βοήθεια σε περισσότερους από **180** ευάλωτους πρόσφυγες

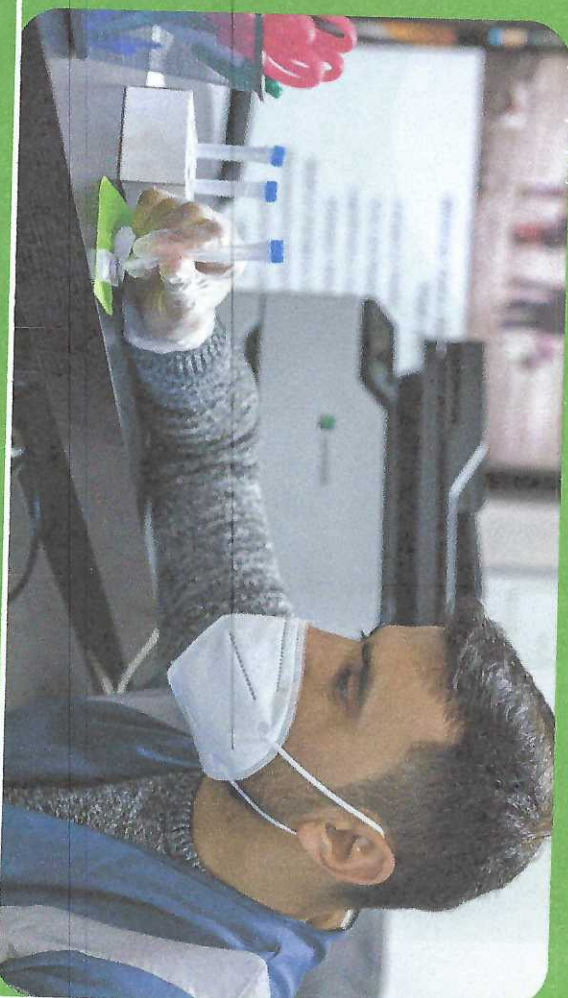

GOODWILL CARAVAN AMKE
ΚΝΙΔΟΥ 10 ΑΘΗΝΑ Τ.Κ. 104 40
ΑΦΜ: 997024900 - ΔΟΥ: Α ΑΘΗΝΩΝ
ΤΕΜΗ: 142004403000
ΔΙΑΧΕΙΡΙΣΤΗΣ ASHEGH HANAN

ΔΙΑΧΕΙΡΙΣΤΡΙΑ
HANAN ASHEGH

18

ΣΥΝΕΡΓΑΤΕΣ



Ανασθησιολογικό Τμήμα
Νοσοκομείου Παύλου
"Άγλα Ζοφία"
Agia Sofia Anesthesia Department



GOODWILL CARAVAN AMKE
ΚΝΙΔΟΥ 10 ΑΘΗΝΑ Τ.Κ. 104 40
ΑΦΜ: 997024900 - ΔΟΥ: Α' ΑΘΗΝΩΝ
ΤΕΜΗ: 142004403000
ΔΙΑΧΕΙΡΙΣΤΗΣ ASHEGH HANAN

ΔΙΑΧΕΙΡΙΣΤΡΙΑ
HANAN ASHERLI



HANAN ASHEGH
ΙΑΡΥΤΡΙΑ ΚΑΙ ΔΙΕΥΘΥΝΟΥΣΑ ΣΥΜΒΟΥΛΟΣ



MARTA DE AGUINAGA
ΕΠΙΘΗΤΗΣ

ΓΝΩΡΙΣΤΕ ΤΗ
ΔΙΟΙΚΗΤΙΚΗ
ΟΜΑΔΑ ΤΗΣ
GWC

ΑΝΘΡΩΠΟΙ ΜΕ ΠΑΘΟΣ ΓΙΑ ΤΗΝ
ΑΝΘΡΩΠΟΤΗΤΑ



GOODWILL CARAVAN AMKE
ΚΝΙΔΟΥ 10 ΑΘΗΝΑ Τ.Κ. 104 40
ΑΦΜ: 997024900 - ΔΟΥ: Α' ΑΘΗΝΩΝ
ΓΕΜΗ: 142004403000
ΔΙΑΧΕΙΡΙΣΤΗΣ ASHEGH HANAN

ΔΙΑΧΕΙΡΙΣΤΡΙΑ
HANAN ASHEGH

18

Επικοινωνή στε μαζί μας & Ακολουθήσ τε μας



info@goodwillcaravan.com



www.goodwillcaravan.com



/goodwillcaravan/



@goodwillcaravan



@goodwillcaravan

GOODWILL CARAVAN AMKE
ΚΝΙΔΟΥ 10 ΑΘΗΝΑ Τ.Κ. 104 40
ΑΦΜ: 997024900 - ΔΟΥ: Α ΑΘΗΝΩΝ
ΤΕΜΗ: 142004403000
ΔΙΑΧΕΙΡΙΣΤΗΣ ASHEGH HANAN

ΔΙΑΧΕΙΡΙΣΤΡΙΑ
HANAN ASHEGH

ΠΑΡΑΡΤΗΜΑ: ΙΑΝΟΥΑΡΙΟΣ- ΙΟΥΝΙΟΣ 2021 ΑΝΤΙΚΤΥΠΟΣ ΣΕ ΝΟΥΜΕΡΑ



6,895

Πρόσφυγες υποστηρίχθηκαν



324

Οι ευάλωτοι πρόσφυγες έλαβαν υγειονομική περίθαλψη



5777

Οικογένειες έλαβαν τρόφιμα, προϊόντα υγιεινής, πάνες και ρούχα



113

Ευάλωτοι πρόσφυγες φιλοξενήθηκαν σε καταφύγια



681

Πρόσφυγες και αιτούντες άσυλο έλαβαν νομική βοήθεια

GOODWILL CARAVAN AMKE
ΚΝΙΔΟΥ 10 ΑΘΗΝΑ Τ.Κ. 104 40
ΑΦΜ: 997024900 - ΔΟΥ: Α' ΑΘΗΝΩΝ
ΤΕΜΗ: 142004403000
ΔΙΑΧΕΙΡΙΣΤΗΣ ASHEGH HANAN

ΔΙΑΧΕΙΡΙΣΤΡΙΑ

HANAN KSHEGH

(20)